



理事長室から

地方と東京を結ぶ皆さまのふれ愛



埼玉信用組合・第一勧業信用組合
連携協力に関する協定書調印式

当組合は平成28年11月22日東京都新宿区四谷に本店を構える第一勧業信用組合と「連携協力に関する協定書」に調印致しました。

<協定の目的>

相互扶助の精神に基づき、埼玉信用組合と第一勧業信用組合が相互に連携・協力し、地域社会の発展や組合員の幸せに一段と貢献いたします。

皆様には、日頃より格別なご愛顧、お引き立てを賜わり誠に有難うございます。
地域情報誌「ピッピくん通信」第5号をここにお届け致します。しんくみネット加盟店スタンダラリも好評により更に内容を充実して掲載しました。また、特集として地元企業紹介の中に新・ご当地グルメ「ふかやカレーやきそば」取扱店を上げましたので是非一読ください。
埼玉信用組合
理事長 須藤 茂

<活用事例>

- ①第一勧業信用組合本部2階を「地方連携オフィス」として使用、かつ「商談スペース」として活用出来ます。(物産展、各種バイヤーとの商談会等)
- ②信用組合のお取引先の「販路拡大・ビジネスマッチングの拠点」として活用します。
- ③各種イベント・お祭りのご案内を、上記の「地方連携オフィス」と第一勧業信用組合の26営業店に掲示する他、首都圏へ進学した学生への地元企業PRの場として活用します。



第一勧業信用組合 新田理事長様御一行との意見交換風景(当組合2階会議室にて)

第三弾 深谷市 地方創生総合戦略

深谷商工会議所の概要



高野 一吉 会頭

- 所在地
深谷市本住町17番1号 ☎048-571-2145
- 活動範囲
深谷市(旧川本町・岡部町・花園町・豊里エリアは除く)
- 地域内商工業者数
3,273人(うち小規模事業者数2,475人)
- 会員数
2,023人(平成29年5月1日現在) 加入率61.8%

平成29年度は「新たな深谷」への創造と革新にチャレンジを掲げ下記事業を推進中です。

主要事業項目

- I. 活力ある地域社会の創造
- II. まちの賑わい創出と持続性発展に向けた産業振興の推進
- III. 中小企業の挑戦・成長支援と伴走型経営支援体制の推進
- IV. 新たな需要開拓支援と交流促進によるビジネス機会の提供
- V. 魅力ある商工会議所活動の推進と組織基盤の強化

あなたの創業
がちり支援!!
創業の相談にのってくれる人が身近にいます。

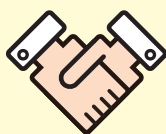

あなたの想い + 商工会議所 → 夢の実現

地域の活性化を目指し「食」をテーマとして観光客の誘致を図る深谷市の新グルメコンテストで「最優秀賞」に輝いた

ふかやカレーやきそば



市内21の店舗で食べられます
埼玉信用組合のピッピくんも応援しています





スタンプラリーでピッピく

本庄エリア

有限会社 梅月堂 (本店)
 本庄市児玉町児玉78
 Tel. 0495-72-1036
特典 1000円以上お買上げの方に塙サブレプレゼント
 スタンプ スタンプ

御食事処ふじおか (本店)
 本庄市児玉町塩谷135-9
 Tel. 0495-72-5887
特典 うどん、そば、ご注文の方へうどんサービス又はアイスクリームサービス
 スタンプ スタンプ

盛華飯店 (本店)
 本庄市児玉町児玉1159-1
 Tel. 0495-72-4149
特典 飲み物又はデザートサービス (1000円以上利用の方)
 スタンプ スタンプ

きあんてい (本庄支店)
 本庄市本庄3-4-34
 Tel. 0495-21-0077
特典 デザートサービス
 スタンプ スタンプ

あさひうどん (本庄支店)
 本庄市銀座1-9-1
 Tel. 0495-22-2479
特典 ランチ時ウーロン茶またはコーヒーサービス
 スタンプ スタンプ

不二ドライブイン (本庄支店)
 本庄市諏訪町1314
 Tel. 0495-24-2424
特典 アイスクリーム又はソフトドリンクサービス
 スタンプ スタンプ

La Campagna ラカンパニャ (上里支店)
 児玉郡上里町七本木3703-5
 Tel. 0495-33-6100
特典 ドリンク1杯サービス ※ランチタイムを除く
 スタンプ スタンプ

生蕎麦 増屋(ますや) (上里支店)
 児玉郡上里町七本木3662-13
 Tel. 0495-33-2767
特典 1000円以上お食事の方、ドリンクサービス
 スタンプ スタンプ

かぼちゃとやぎ (上里支店)
 児玉郡上里町七本木3558-2
 Tel. 0495-33-7992
特典 ミニケーキサービス
 スタンプ スタンプ

グッズをゲットしよう!

加盟店紹介



深谷エリア



文具のショービ (岡部支店)
 深谷市普濟寺1422-23
 Tel. 048-585-4007

特典 たまると割引になるポイントカードプレゼント!

スタンプ スタンプ



木村屋パン店 (深谷支店)
 深谷市稲荷町3-3-20
 Tel. 048-571-0883

特典 800円以上お買い上げでシュガーテストをプレゼント

スタンプ スタンプ



粋魚や (いなせや) (深谷支店)
 深谷市稲荷町2-10-23
 Tel. 048-577-7287

特典 ソフトドリンク一杯サービス

スタンプ スタンプ



和めしcafe HISAGO (深谷支店)
 深谷市本住町6-3-3
 Tel. 048-571-2192

特典 2,000円以上利用5% OFF

スタンプ スタンプ



トラットリアピアンティーナ (岡部支店)
 深谷市普濟寺1616-1
 Tel. 048-578-8818

特典 ソフトドリンク一杯サービス

スタンプ スタンプ

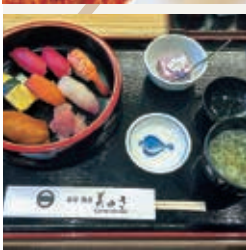

寿司・割烹 美ゆき (岡部支店)
 深谷市岡2694-3
 Tel. 048-585-2034

特典 ソフトドリンク一杯サービス (2000円以上)

スタンプ スタンプ

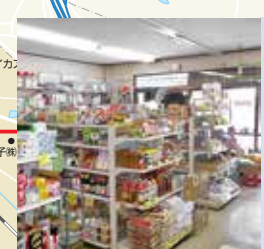

斉藤ストアー (美里支店)
 美里町甘粕488-3
 Tel. 0495-76-2281

特典 虹ポイント2倍

スタンプ スタンプ



菓子処 たかはし (美里支店)
 美里町阿那志229-4
 Tel. 0495-76-0047

特典 「虹カード」のポイント2倍 (注文品を除く)

スタンプ スタンプ

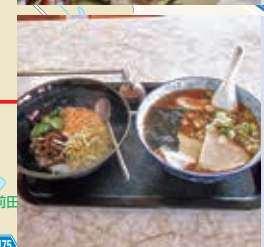

焼肉 柳園 (美里支店)
 美里町猪俣506-1
 Tel. 0495-76-2398

特典 ドリンク1杯サービス

スタンプ スタンプ



ALL MY TEA (美里支店)
 児玉郡美里町阿那志146
 Tel. 0495-24-6630

特典 2000円以上お買い上げの方へプレゼントを進呈

スタンプ スタンプ

しんくみネット

とは?

地域ネットワークとITを活用した信用組合組合員のためのネットワークです。組合員の方に配布された**組合員証を提示**するだけで加盟したお店での**サービス特典**が受けられます。

組合員

になるには?

次の方々ที่信用組合に**出資**をすると組合員になることができます。

- 信用組合の地域内において事業を行う小規模の事業者の方
- 信用組合の地域内に住所若しくは居所がある方
- 信用組合の地域内にお勤めの方

*詳しくは窓口でお問合せ下さい。

スタンプラリー

掲載している加盟店**2軒**を利用して、お店のスタンプをもらい、お近くの信組に持って行くと素敵な**「プレゼント」**がもらえます。

※現在お取引がない方でもスタンプラリーに参加できます。



【期限：平成29年12月25日】

秩父エリア

秩父小鹿野温泉館 梁山泊 (小鹿野支店)
 秩父郡小鹿野町般若260
 Tel. 0494-75-2654

特典 ソフトドリンク1杯サービス (御一人様につき)

スタンプ スタンプ

お茶の新井園・茶夢 (皆野支店)
 長瀬町長瀬1547-4
 Tel. 0494-66-0330

特典 抹茶ラテ 50円引き

スタンプ スタンプ

亀沢屋 (皆野支店)
 皆野町皆野1359-2
 Tel. 0494-62-1108

特典 全品5%引きで販売 (本店のみ)

スタンプ スタンプ

くいもんや えるか (皆野支店)
 皆野町皆野33-2
 Tel. 0494-62-3991

特典 お一人様1,000円以上ご飲食された方、ドリンク1杯サービス

スタンプ スタンプ

そば処 紡-つむぎ- (秩父支店) (旧快晴軒)
 横瀬町横瀬4248-1
 Tel. 0494-24-7757

特典 組合員証を提示された方に5%割引

スタンプ スタンプ

八幡屋 本店 (秩父支店)
 秩父市番場8-18
 Tel. 0494-22-0010

特典 1,000円以上お買い上げの方 菓子2個サービス

スタンプ スタンプ

旬彩 すしかつ (秩父支店)
 秩父市東町14-1
 Tel. 0494-22-5548

特典 お食事された方、ソフトドリンク1杯サービス (ウーロン茶、コーラ、オレンジから) ※ランチタイムを除く

スタンプ スタンプ

ようかみ食堂 (小鹿野支店)
 秩父郡小鹿野町下小鹿野2485-1
 Tel. 0494-75-1992

特典 コーヒー1杯サービス

スタンプ スタンプ

するがや (小鹿野支店)
 秩父郡小鹿野町小鹿野1901
 Tel. 0494-75-0029

特典 お食事されたお客様 50円引き

スタンプ スタンプ

地元 企業 紹介

.....ふかやカレーやきそば取扱店コーナー.....

きん らく 金 楽 住 所：深谷市上柴町西1-18-9
☎048-571-0915
代表者：金井 辰弥

INTERVIEW

- Q** 金楽さんについて教えてください。
- 金楽は、創業62年の深谷市では老舗中華料理店です。2014年1月にリニューアルオープンしました。現在は、3代目社長となります。
- Q** 何故、「カレーやきそば」を始めたのですか。
- 深谷商工会議所さんから「カレーやきそば」を深谷のご当地グルメにしようと声を掛けられ賛同しました。
- Q** 美味しさの秘訣はありますか。
- こだわった点は、ジャガイモを多めに入れ、福神漬けを

添えてよりカレーらしくした所です。お子様から大人の方まで食べ易いよう、辛すぎない味付けに配慮してあります。

- Q** 他にお勧めする料理は何でしょう。
- どのメニューも美味しくお勧めですが中でも「揚げ焼きそば」には自信があります。
- 又、500円でビールとおつまみが付くセットは、お得な看板メニューですので色々なメニューを是非ご試食ください。
- 尚、出前も承っています。



しょう りゅう 昇 竜 住 所：深谷市天神町3-45
☎048-571-7586
代表者：持田 昇吾

INTERVIEW

- Q** 昇竜さんについて教えてください。
- 昇竜は、私が27歳のときに始め、創業42年となる中華料理店です。「ま」の3原則である「まずくない・またせない・まあまあ」をモットーに日本人の口に合う中華料理を提供しています。
- Q** 何故、「カレーやきそば」を始めたのですか。
- 深谷商工会議所さんからのご提案に賛同し始めた形です。元々メニューにある「五目あんかけ焼きそば」をベースに、とろみのついたカレーあんにえび、豚肉、きくらげや野菜などを入れ具だくさんに仕上げました。
- Q** お店のお勧めメニューは何でしょう。
- どれも皆お勧めですが、昇竜では毎朝深谷ねぎをふんだんに使ったこだわりのスープを作っており、色んな料理がそのスープをベースに作られています。
- 今回「カレーやきそば」を新たにメニューに入れましたが、他にも「カレー中華丼」や「カレーラーメン」などもありますので是非ご試食して見てください。



な ら や 奈良屋 住 所：深谷市西島町2-18
ふっかちゃん横丁内
代表者：奈良 孝行

INTERVIEW

- Q** 奈良屋さんについて教えてください。
- ふっかちゃん横丁出店は平成29年1月12日です。横丁ならではの、一か所で色々なおいしいものを食べられ、当店はお酒のつまみになる煮込みホルモンを中心に営業。普段はキッチンカーで関東一円で販売しています。
- Q** 何故、「カレーやきそば」を始めたのですか。
- 深谷市B級グルメの中で一番になった(来店者投票)カレーやきそばだったことから各店アレンジをして盛り上げようと言う話になり、賛同し始めました。また、町おこしの一貫となればと言う気持ちで日々頑張っています。
- Q** お店のお勧めメニューは何でしょう。
- 深谷ねぎをふんだんに使い、地元の卵をふんわりとのせたカレーやきそばもそうですが、煮込みホルモンも絶品です。



地元 Power Spot 紹介

Power Spot

金鑽山大光普照寺

「金鑽の大師様」として古くから親しまる天台宗 金鑽山大光普照寺をご紹介します。

毎年、正月3日は寺の最大の縁日である蓮磨市が開かれ、境内にはたくさんの売り子の声が響き渡り、たいへんな賑わいとなります。地元児玉を初め、群馬方面からも大勢の老若男女が訪れます。「大師様」とは元三大師・良源のことで、金鑽山大光普照寺に自作の像を安置した事から世に知られるようになったと伝えられています。



天台宗では、厄除大師という元三大師を指し、元三大師が法力で姿を変じたところを写した画を戸口に貼ると厄病・災難が除けられるといわれています。

金鑽神社

春夏秋冬、四季各々の魅力が溢れ、御守の種類も豊富であり、近年パワースポットとして注目を集めている金鑽神社についてご紹介致します。

金鑽神社は、本殿を持たず、標高300メートルの御室山を神体山とする全国でも珍しい神社で日本武尊がこの地に天照大神を祀ったことを起源とします。



境内には国指定重要文化財の多宝塔、更に進んでいくと境内奥の御獄山の中腹には、パワースポットとして知られる鏡石があり、そのいわれは鏡のように物を写すという事から話題となりました。

カワセミピッピくん間違い探し

ほのぼのピッピくん vol.2
by 里絵子

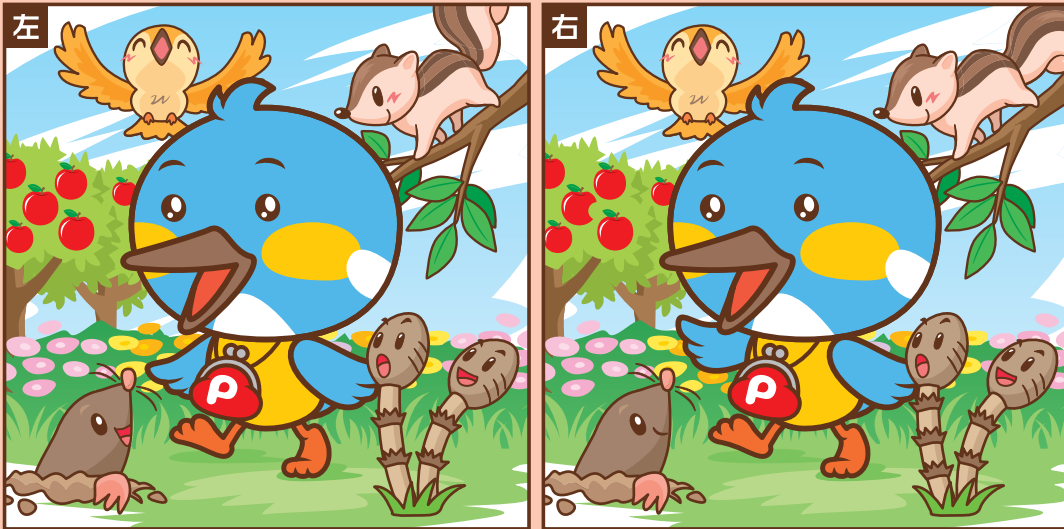

2枚の絵に違うところが**5**つあります。
右の絵の違うところに○をつけよう！
正解した方には、**ステキなプレゼント**を進呈
します。お近くの信用組合窓口まで記入した
「ピッピくん通信」をお持ちください。
プレゼントの詳細については窓口にお問い合わせください。

【期限：平成29年12月25日】



ピッピくんのうた —ぼくがチカラになる!— をリリース!!

当組合のイメージキャラクターが誕生して早3年。ピッピくんの歌を制作しました。作曲は当組合の職員。この曲をお聞きになればきっと元気になれるという自信作です。また、本誌掲載のしんくみネット「スタンプラリー」に参加するとCDがゲットできます。

歌詞▶

ピッピくんのうた —ぼくがチカラになる!—
作：渡部 玲 詞：天宮アコウ

お日さま出たら 心が踊る
雨が降ったら 心が元氣
風が吹いたら ため息なくなる
毎日夢が 飛んでゆくよ

何がとっても大丈夫さ ぼくは幸せの青い鳥
寂しいときでもそばにいて ぼくがチカラになる

いつも歌のそばで ぼくは微笑みてる
何にも心配ないよ ぼくが寄り添ってる

楽しいときは 嬉しさを分かち合おう
悲しいときは 温かい手を分かち合おう
辛いときは やさしさを分かち合おう
毎日夢が 飛んでゆくよ

どんなときでも大丈夫さ ぼくが幸せを運ぶから
寂しいときでもそばにいて ぼくがチカラになる

いつも歌のそばで ぼくは歌っている
こっちは向いて歌って、ぼくはここにいますよ
いつも歌のそばで 幸せ願ってる
何にも心配ないさ ぼくがチカラになる

ピッピ Happy ピッピくん 幸せ運ぶ青い鳥
ピッピ Happy ピッピくん いつもそばでHappy!!と歌ってる
ピッピ Happy ピッピくん みんなの夢を乗せてはばたこう

▼CDジャケット



泡沫音々 (うたかたねおん) PROFILE

おかべ ゆうき
岡部 有紀さん

みやざき まい
宮崎 麻衣さん

- ・寄居町出身23歳
- ・東京音楽大学へ進学し、ピアノを専攻
- ・泡沫音々では、ハモリを担当



- ・羽生市出身22歳
- ・国立音楽大学へ進学し、バイオリンを専攻
- ・泡沫音々では、高音を担当

★由来について

「泡沫 (うたかた)」には、はかないという意味があり2人にとって音楽は形として残るものではなく、はかないものだと感じる。人との出会いも音楽と似ている部分があり、一期一会の出会いにはまるで音楽のようだと話す。音楽は一瞬で消えてしまうものであるが、その一瞬の瞬間 (とき) を出会った人々と2人の音楽を通じて共有したいという想いが込められている。

★「ピッピくんのうた」について

かわいらしいうたで、歌いやすいうただと感じました！
小さな子からご年配の方まで、このうたを聞いた皆さんが楽しく、ワクワクする気持ちになってもらえるように歌いました！
自分たちの歌ったうたがCDになるのは初めてだったので、CDを初めて聞いた時は、恥ずかしい気持ちとなんだか照れくさい気持ちになりました。

作曲家紹介

わたなべ あきら
渡部 玲 埼玉信用組合 美里支店職員 28歳

幼少期からピアノを習い始め、絶対音感を持ち、現在は趣味で演奏や作曲を行っています。この曲は、明るく可愛いイメージを持つ「カワセミピッピくん」を思い巡らし曲調を考え、完成までに2ヶ月程掛かりました。自分が作った曲がCD化され多くの皆様に聴いていただけて大変感謝しています。



「ピッピくん通信」第5号、楽しんでいただけましたでしょうか？

今回、記事に掲載しましたが、ピッピくんにも歌が出来ました！CDも製作しましたが、残念ながら販売はしていません(笑)。CDご希望の方は、本誌スタンプラリー掲載店を2店舗利用してスタンプをもらい、お近くの埼玉信用組合にお持ちください。プレゼント致します。明るく楽しい曲でウキウキしますよ！是非、一度お聴きになりご感想をお聞かせください。今後も「地域情報誌」として身近な情報をたくさんお届け出来るように努めて参りますので宜しくお願い致します。

＜委員長・宮地寿一＞

【埼玉信用組合 本部(営業支援部) 0495-72-3511】フリーダイヤル 0120-097-874