



ピッピくん通信

ごあいさつ

埼玉信用組合
理事長 鈴木洋一



心から御礼申し上げます。

このたび、地域貢献の一環として「地域情報誌」ピッピくん通信を発行する運びとなりました。

当組合が営業地域としている本庄市、深谷市、秩父市及び近隣都市の様々な情報をこの通信に載せて発信して参りたいと思います。

地域がより元気になるための先進的な取り組みをしている皆さま、お得なサービス・情報を提供しているお店、さらに注目される観光スポット等もご紹介して参りたいと考えております。また、この「地域情報誌」に掲載して欲しいという皆さまには、取材をさせていただき順次掲載して行きたいと思っておりますのでお申し出ください。

昨年誕生した、当組合イメージキャラクター「カワセミピッピくん」が皆さまのお近くのイベントに登場致します。地域の皆さまとさらに絆を深めて豊かな未来に向かって参ります。宜しくお願い致します。

生まれ変わりました、カワセミピッピくんです♪

おなじみのマスコットキャラクター
カワセミピッピ

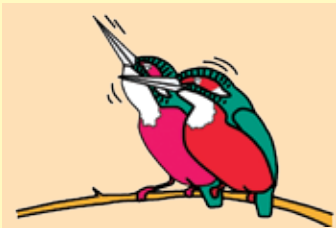

カワセミピッピくん 誕生秘話

(昭和56年6月)

私たちの郷土を流れる美しい数々の川、埼玉の誇りであると同時に、それなしでは、地域文化、町の発展も成り立た

ない、いわば暮らしの中心でもあります。

こんな私たちの川に「川の番人」と呼ばれる小鳥が住んでいます。

ピッピーピッピーピッピ。鳴き声も可愛いカワセミです。漁をして暮らすこの鳥は、小魚のいる清流でしか生きてゆけません。いまなお、日本でも有数の美しい川をもつ郷土に、ともに暮らすカワセミたち。この私たちの友だちに、埼玉信用組合は、「ピッピくん」と名づけました。

より豊かな潤いのある暮らしづくりのために、ピッピくんとともに明日を見つめ、今日をより一層確かな足どりで進んでまいります。

※本店正面入口、壁面に掲出してあります。

生まれ変わったイメージキャラクターの
カワセミピッピくん



商標登録
第5665936号®

こんにちは。新しく生まれ変わった、カワセミピッピくんです。みなさんに愛されるキャラクターになるように、ゆるキャラに生まれ変わりました。従来のマスコットキャラクターのカワセミピッピくんにもまだまだ活躍してもらいますが、これからはゆるキャラのピッピくんが皆さんの前に現れます。通帳などもピッピくんのイラストが入りました。早く皆さんのお手元に届いてほしいです。

今回のピッピくん通信は、マスコットキャラクターがゆるキャラに生まれ変わった記念として創刊しました。今後、お得な情報もたくさんお届けします。

プロフィール

名前	前：カワセミピッピくん
愛称	ピッピ
性別	男♂
誕生日	平成26年4月25日
住所	本庄市児玉町児玉44-16
ルックス	やや顔が大きめ
	首に「ピッピがまぐち」をぶら下げている
性格	みんなに優しい
趣味	お金を貯めること
趣味	地域貢献イベントリーダー
趣味	埼玉信用組合のPR

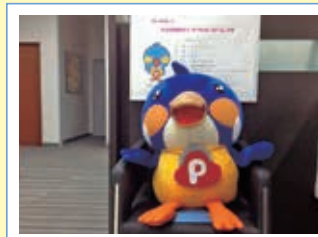

ピッピくんがカウンターでお出迎え

「振り込め詐欺」 防止キャンペーン展開中



依然として減少しない「振り込め詐欺」を防止するため児玉警察署と協力して来店するお客様に注意喚起のチラシ配布を実施しました。

(平成27年4月2日本店)

預金通帳・キャッシュカード・証書等に カワセミピッピくんをデザイン化



通帳・キャッシュカードもリニューアルしました



貯めるのが楽しくなる証書になりました



ピッピくん スタンプラリーに参加しませんか?



しんくみネットとは?



地域ネットワークとITを活用した信用組合組合員のためのネットワークです。組合員の方に配布された組合員証を提示するだけで加盟したお店でのサービス特典が受けられます。

加盟店ステッカー



スタンプラリー

掲載している加盟店3軒を利用して、お店のスタンプをもらい、お取引している信組に持って行くと素敵な「プレゼント」がもらえます。

組合員とは?

組合員資格のある方が出資金を払込み、組合員になっていただきます。

しんくみネット 加盟店紹介 (飲食店)

- | | | | |
|--|---|--|--|
| <p>1</p>  <p>いなか茶屋
さんしょう (本店)
本庄市児玉町田端190-2
Tel. 0495-72-5520</p> <p>特典 デザートサービス</p> | <p>2</p>  <p>盛華飯店
(本店)
本庄市児玉町児玉1159-1
Tel. 0495-72-4149</p> <p>特典 飲み物又はデザートサービス
(1000円以上利用の方)</p> | <p>3</p>  <p>和ノ嘉 (本店)
本庄市児玉町児玉40-3
Tel. 0495-72-1232</p> <p>特典 ドリンク1杯サービス</p> | <p>4</p>  <p>あさひ鮨
(本庄支店)
本庄市銀座1-9-1
Tel. 0495-22-2479</p> <p>特典 ランチ時ウーロン茶
またはコーヒーサービス</p> |
| <p>5</p>  <p>総本気とうか
(本庄支店)
上里町七本木2570-3
Tel. 0495-34-0719</p> <p>特典 ドリンク1杯サービス</p> | <p>6</p>  <p>食事処 あじさい
(上里支店)
上里町七本木2966-1
Tel. 0495-33-8025</p> <p>特典 食事の方一品サービス
(ランチ時除く)</p> | <p>7</p>  <p>中華料理 東華園
(上里支店)
上里町神保原町418-5
Tel. 0495-33-4592</p> <p>特典 毎月5の付く日は種類500円
(五目あんかけ、焼きそば除く)</p> | <p>8</p>  <p>ゑちごや
(秩父支店)
秩父市滝の上町5-15
Tel. 0494-25-1189</p> <p>特典 1組様にギョーザ1皿
サービス</p> |
| <p>9</p>  <p>粹心亭 あじ岬
(秩父支店)
横瀬町横瀬5312-3
Tel. 0494-22-7369</p> <p>特典 ランチソフトドリンクサービス
(おひとり様1杯)</p> | <p>10</p>  <p>長尾根
(秩父支店)
秩父市別所396-2
Tel. 0494-23-2007</p> <p>特典 そばだんご1串サービス
(食事された方)</p> | <p>11</p>  <p>ザ・ラーメン 秩父店
(皆野支店)
秩父市黒谷977-7
Tel. 0494-24-0917</p> <p>特典 30円割引サービス</p> | <p>12</p>  <p>そば処 うちだ
(皆野支店)
長瀬町長瀬1503
Tel. 0494-66-0213</p> <p>特典 ソフトドリンクサービス
(食事された方)</p> |



13 お休み処 観音茶屋 (小鹿野支店)
小鹿野町飯田2357
Tel. 0494-75-0907

特典 飲食代金を10%引



14 レストラン 東大門 (小鹿野支店)
小鹿野町小鹿野2806
Tel. 0494-75-0424

特典 ランチタイム時食事された方、ソフトドリンク1杯サービス

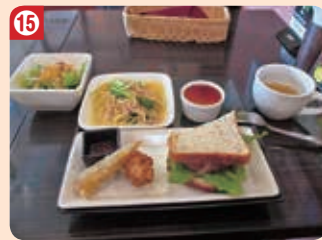

15 カフェダイニング プリエ (深谷支店)
深谷市常盤町89-6
Tel. 048-571-1504

特典 ドリンクサービス (4名様まで、他券併用不可)



16 寿司・割烹 美ゆき (岡部支店)
深谷市岡2694-3
Tel. 048-585-2034

特典 ドリンク1杯サービス (2,000円以上)



17 食事処 久保田 (岡部支店)
深谷市普濟寺1256-1
Tel. 048-585-3271

特典 6人以上の宴会で焼酎1本サービス



18 菓子処 たかはし (美里支店)
美里町阿那志229-4
Tel. 0495-76-0047

特典 虹カードポイント2倍 (注文品除く)



19 串焼き BuBu-Ton (美里支店)
美里町甘粕1-1
Tel. 0495-76-5123

特典 ソフトドリンク1杯サービス



20 焼肉 柳園 (美里支店)
美里町猪俣506-1
Tel. 0495-76-2398

特典 ドリンク1杯サービス

◆突撃加盟店インタビュー

13 観音茶屋インタビュー

- Q** 店長一番のおススメのメニューはなんですか？
A 観音そば・鬼ころり御膳 (¥1,640) です。ぜひご賞味下さい。
Q 最近はまっていることは？
A 秩父の山奥で採れた薬草を用いて薬草酒を研究しています。店内にて見学できますので、ぜひご見学下さい。
 一人でも多くの方に来店して頂けるようにがんばっておりますので、ぜひ一度ご来店下さい。

◆行ってきました加盟店ランチ

16 美ゆきのランチ

- Q** おススメのメニューはなんですか？
A おススメはお寿司等の新鮮な魚類を使った料理です。また、ランチのほか宴会も受け賜っております。
 岡部駅より徒歩1分、アクセスも便利です。
 日替わりランチ▶
 お刺身ランチ (¥880) ステーキランチ (¥980)

※次回もお店紹介の場を設けさせて頂く予定ですので、紹介を希望される加盟店様がいらっしゃいましたら、お近くの信組までご連絡ください。

加盟店スタンプを3個集めてお近くの信組で

**ピッピくんグッズを
ゲットしよう!**

貴方はどちらのピッピくんグッズを選びますか？



ピッピくん「ぬいぐるみ」



ピッピくん「マグカップ」

〔期限：平成27年12月25日〕

平成27年12月 皆野支店・新築移転オープン予定

皆野支店のあゆみ

- 昭和37年7月 皆野町大字皆野1,978に皆野連絡所を開設
 - 昭和43年9月 支店に昇格
 - 昭和53年5月 皆野町大字皆野1,325-2に移転 (現在地)
 - 平成27年12月 皆野町大字皆野1,290-1に新築移転オープン予定
- 地域の皆様との「絆」を大切に、「来店しやすい明るい店舗」を目指して頑張っています。
 どうぞ、お気軽にお立ち寄りください。

皆野支店長 宮地 寿一



完成予想図

interview

編集者：カワセミピッピくんの着ぐるみやぬいぐるみを製造するうえでの苦労はなんですか？

社長：うーん。やっぱり二次元（平面）のものを三次元にするわけです。立体化するのには大変苦労しました。特に頭部が大きいですからね。（鳥を擬人化するのには難しいです。）

編集者：絵から人形のような立体にするのは大変なことなんですね！

社長：あと、人形っていうのは基本的に置けるようにしなければならぬんですよ。真中に重心を持ってきて座らせるようにするのが大変でした。

編集者：そうですね。ピッピくんのチャームポイントである大きな頭が製造の一番の難点とは、ご苦労をお掛けいたしました。



左、和久井 社長 右、本誌 中野 編集長（美里支店係長）

カワセミピッピくんの着ぐるみやぬいぐるみの製造元である、人形処「わくい」様にお伺いし、和久井社長にお会いして来ました。

人形処「わくい」様は、昭和三十三年創業のぬいぐるみ製造の老舗です。2014ゆるキャラグランプリ第一位の「ぐんまちゃん」を始め、キャラクター着ぐるみ製造では知る人ぞ知る第一人者です。スタッフ10名でその製造に多忙な日々が続いているそうです。

そんな社長さんに製造秘話を聞いて来ました。

ピッピくん 着ぐるみやぬいぐるみ 製造工場見学



人形処「わくい」(有)和久井玩具製作所
児玉郡神川町大字渡瀬495
TEL 0274-52-3248



ほくのぬいぐるみがたくさんあったよ！みんなに可愛がってもらえるといいな～！



組合員の皆様の特別な記念日に… 記念日定期預金

【1年定期預金金利】
年 **0.3%**
(税引後 0.239%)

取扱期間 平成27年4月1日(水)～平成28年3月31日(木)
募集金額 30億円(満額になり次第終了とさせていただきます)

商品名	スーパー定期預金「記念日定期預金」	預入期間	1年
対象者	お客様にとっての特別な記念日(概ね記念日の1か月前後)に定期預金をお預入れ頂く個人のお客様(但し、組合員及び組合員と同居のご家族の方)	預入限度額	100万円(10万円以上)
金利	年0.30%(税引後0.239%)	中途解約時のお取扱い	満期前に解約する場合は、中途解約利率により計算した利息とともにお支払い致します。

※税引後の利率は、復興特別所得税を付加した20.315%の税金が差し引かれた利率であり、小数点以下第3位未満を切り捨てて表示しています。
※1年の自動継続定期預金ですが、満期時は一般定期と同利率(店頭表示金利)で継続となります。
※他の上乗せ金利の適用はありません。
【平成27年4月1日現在】

アクティブ 活動的なアナタを応援します!

大きく使えて、とても便利!

大型フリーローン「アクティブ」



最高 **800**万円まで
(期間 最高10年まで)

ご融資利率 **4.5%～12.5%**
(固定金利・保証料含む)

お使いみちいろいろ!
リフォーム、マイカー、旅行、教育、etc.
おまとめもOK!

お申し込み簡単!
担保・保証人不要!

埼玉信用組合
イメージキャラクター
カワセミピッピくん

※但し、事業性資金は除きます。

取扱地域 本庄市、秩父市、深谷市、熊谷市、児玉郡一円、秩父郡一円、大里郡寄居町

まずはお電話で 埼玉信用組合各本支店またはフリーダイヤルへ (受付時間/平日 午前9:00～午後5:00)

☎ **0120-097-874**

編集後記

地域情報誌を発行することを決めたのは平成26年10月、イメージキャラクター実行委員8名で編集に着手しました。全くの素人集団で、当初は手探り状態でしたが深谷市のたつみ印刷様のご指導を受け、何とかここに創刊第一号をお届けすることが出来ました。出来栄評価は様々あると思いますが、半年毎に発行を継続して行きたいと思っております。また、お取引先様を初め、地域の皆様でご掲載のご希望、本誌へのご意見・ご要望等がありましたら、下記までお知らせいただけますよう宜しくお願い致します。

【埼玉信用組合 本部(営業統轄部) 0495-72-3511】



● 編集委員メンバー